

# R B L

## CURRICULUM VITAE

### Lise Roy

ACTRA / UDA

Taille  
172 cm / 5' 8"

Poids  
59 kg / 130 lbs

Cheveux  
Blancs

Yeux  
Verts

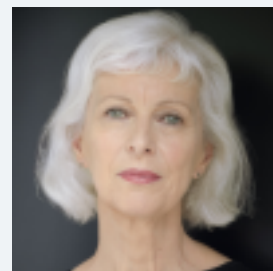

© Angelo Barsetti

#### Prix et distinctions

Nomination Prix IRIS, catégorie Meilleure Actrice  
pour son rôle dans *Tom à la ferme* / 2015

Prix au Vancouver Film Critics Circle, catégorie Best Supporting  
Actress in a Canadian Film pour son rôle dans *Tom à la ferme* / 2014

Nomination Gemini (ACTRA Canada), catégorie Meilleur Actrice de Soutien  
pour son rôle dans *Children of my Heart* / 2001

Prix Gemini (ACTRA Canada), catégorie Meilleure Actrice de soutien  
pour son rôle dans *The Boys of St-Vincent* / 1994

## Théâtre

**Intérieur** / Le vieillard / Cédric Delorme-Bouchard / Chambre noir / 2022

**Golgotha picnic** / Lise / Angela Konrad / Usine C / 2018

**Les robots font-ils l'amour** / Kiki Daveluy / Usine C / 2018

**La meute** / Louise / Marc Beaupré / Théâtre de la Manufacture / 2018

**Le royaume des animaux** / Interprète / Angela Konrad / Théâtre de Quat'sous / 2016

**Le partage des eaux** / Plusieurs rôles / Usine C / 2015

**Les têtes baissées** / Pauline / Louis-Karl Tremblay / Théâtre Prospero / 2014

**Auditions, ou me myself and I** / Kiki / Angela Konrad / Théâtre de Quat'sous / 2014

**Top Girls** / Griselda / Martine Beaulne / Espace Go / 2013

**Le Dindon** / Clothilde de Pourcenac / Denise Filiatrault / Theatre Rideau Vert / 2013

**The Visitor** / Anna Freud / Daniel Roussel / Centaur Theatre / 2013

**Jeanne d'Arc au bûcher** / Jean d'Arc / Roland Laroche / Conservatoire d'Art Dramatique de Montréal / 2013

**Atour de Phèdre** / Oenone / Jean-Pierre Ronfard / Nouveau Théâtre Expérimental / 2013

**La route de la Mecque** / Elsa / Claude Poissant / Le Café de la Place / 2013

**Les Bonnes** / Solange / Marc Béland / Theatre Rideau Vert / 2012

**Tom à la ferme** / La mère Agathe / Claude Poissant / Théâtre d'aujourd'hui / 2010

**Le bruit des os qui craquent** / Angelina / Gervais Gaudreault / Le Carrousel / 2009

**Le fou de Dieu** / Mère, Hélène Wolfe, La ministre / Marc Béland / Théâtre Il va sans dire / 2008

**Agents - Geneviève Turcot / Voix: David Remington**

410, rue Saint-Nicolas, suite 118, Montréal, Québec, H2Y 2P5 - T. (514) 564-5644 / info@agencerbl.com

produit le 2022-01-18 @ 02h29

# R B L

## Théâtre

**Marie Stuart** / Elizabeth / Alexandre Marine / Theatre Rideau Vert / 2007  
**Ubu roi** / Rosemonde / le chœur / Normand Chouinard / TNM / 2006  
**My Fair Lady** / Mrs Higgins / Denise Filiatrault / Theatre Rideau Vert / 2006  
**Apasionada / La casa Azul** / Pelona et autres rôles / Robert Lepage / Ex Machina / 2004  
**Géométrie des miracles** / Olgivanna Wright / Robert Lepage / Usine C / 2001  
**Le jeu des oiseaux** / Ariane / Lise Roy / Espace Libre / 1998  
**La terre est trop courte** **Violette Leduc** / Simone de Beauvoir / Martin Faucher / Théâtre d'aujourd'hui / 1992  
**Six personnages en quête d'auteur** / La première actrice / Andre Brassard / TNM / 1992  
**Le vrai monde ?** / Madeleine II / Andre Brassard / Théâtre populaire du Québec / 1989  
**À propos de la demoiselle qui pleurerait** / Mme Gosselin / René Richard Cyr / Centre National des Arts / 1988  
**Ligne blanche, ligne birsée** / Hélène / Françoise Pillet / (France) / 1986  
**Camille C.** / Camille Claudel / Geneviève Notebaert / Théâtre d'aujourd'hui / 1985

## Télévision

**Bête noire** / Christiane / Sophie Deraspe / Encore Télévision II inc. / 2021  
**Une affaire criminelle** / Rose Inglis / Stéphane Lapointe / Sovimage / 2021  
**Les invisibles** / Estelle Gallant / Alexis Durand-Brault & Sophie Lorain / Forum films / 2018  
**Victor Lessard** / Judith Harper / Patrice Sauvé / Pixcom / 2017  
**Au secours de Béatrice** / Lysanne / Alexis Durand-Brault & Sophie Lorain / Attraction Images Productions inc. / 2016  
**Nouvelle adresse** / Laura Laure / Rafâel Ouellet / Sphère Média 2016 Inc. / 2014  
**La théorie du K.O** / Médecin Brigitte / Stéphane Lapointe / CINÉMAGINAIRE inc. / 2014  
**Vice Caché** / Lorraine Champagne / Louis Saia / Sphère Media 2015 inc. / 2013  
**Trauma** / Juge / Aetios / 2013  
**Toute la vérité** / Juge Gervais / Brigitte Couture / Sphère Média 2016 Inc. / 2013  
**Mirador II** / Sylvianne Roberge / Louis Choquette / Productions Mirador inc. / 2011  
**Destinées** / Denise Deslauriers / Richard Lalumiere / Pixcom / 2007  
**Pure Laine** / Directrice / Jean Bourbonnais / Vendôme Télévision inc. / 2006  
**Les invincibles** / Mme Boisvert / Jean-Francois Rivard / Productions Casablanca Inc. / 2005  
**Casting** / Anita Resnik / Sylvain Roy / LP8 (La Presse Télé Ltée) / 2005  
**Grande Ourse** / Soeur Lise / Patrice Sauvé / Point de mire, Les productions / 2005  
**Un homme mort** / Lou Vincent / Sophie Lorain / Aetios / 2005  
**Fred-Dy** / Camille / Albert Girard & Régent Bourque / Pixcom / 2001  
**Fortier** / Josée Archambault / Erik Canuel / Aetios / 2001  
**La Vie, la vie** / Rédactrice en chef / Patrice Sauvé / Attraction Images Productions inc. / 2001

**Agents - Geneviève Turcot / Voix: David Remington**

410, rue Saint-Nicolas, suite 118, Montréal, Québec, H2Y 2P5 - T. (514) 564-5644 / info@agencerbl.com

produit le 2022-01-18 @ 02h29

# R B L

## Télévision

**Children of my Heart** / Miss Lafleur / Tapestry Films / 2000

**Sleep Room** / Leeson / Anne Wheeler / Prod. Sleep Room inc. / 1998

**Le Volcan tranquille** / Solange St-Janvier / Pierrette Villemaire / ICI Radio-Canada / 1997

**Moi et l'autre** / Élise / Les Productions Avanti Ciné Vidéo inc. / 1996

**The Boys of Saint-Vincent** / Chantal Lavin / John N. Smith / Tele-Action / 1992

**Les grands esprits** / Virginia Woolf / Emily Bronte / Jean Boisvert / ICI Radio-Canada / 1987

## Cinéma

**Le Miroir** / Diane / Marc Joly-Corcoran / Exogène Films Inc. / 2021

**L'acrobate** / Mère de Christophe / 9226-6865 Québec inc. / 2019

**C'est le coeur qui meurt en dernier** / Secrétaire aveugle / Forum films / 2017

**King Dave** / Vieille école / Daniel 'Podz' Grou / Go films / 2016

**Tom à la ferme** / Agathe / Xavier Dolan / Tom à la ferme / 2013

**Cruising Bar II** / Psychologue / M. Côté & Robert Ménard / Videofilms / 2008

**L'âge des ténèbres** / Voisine alcoolique / Denys Arcand / CINÉMAGINAIRE inc. / 2007

**Ma fille, mon ange** / La ministre / Alexis Durand-Brault / Remstar / 2007

**Le secret de ma mère** / Donna / Ghyslaine Côté / Remstar / 2006

**Dans les villes** / Femme du duplex / Catherine Martin / Productions 23 inc. / 2006

**La peau blanche** / La mère / Daniel Roby / Zone Films / 2004

**Sur le seuil** / Journaliste / Eric Tessier / Go films / 2003

**Les invasions barbares** / Mme Pelletier / Denys Arcand / CINÉMAGINAIRE inc. / 2003

**The Dancer** / Institutrice / Fred Garson / Allegro Films / 2000

**The Courage to Love** / Mère Supérieure / Kari Skogland / Allegro Films / 2000

**Audrey Hepburn** / Soeur Luc / Steven Robman / ABC Network / 2000

**L'homme perché** / Estelle / Stephan Pleszcynski / La Salamandre / 1996

**Nous n'irons plus au bois** / Mère / Manon Briand / Ciné Qua Non / 1992

## Web

**Terreur 404** / Murielle (Le cinquième passager) / Sébastien Diaz / Productions Casablanca Inc. / 2018

## Formation

**Agents - Geneviève Turcot / Voix: David Remington**

410, rue Saint-Nicolas, suite 118, Montréal, Québec, H2Y 2P5 - T. (514) 564-5644 / info@agencerbl.com

produit le 2022-01-18 @ 02h29

# R B L

## Formation

Accent américain standard : atelier Sam Chwat : american speech Therapist / 2010

Ateliers Warren Robertson / 1999-2009

Conservatoire d'Art dramatique de Montréal / 1972-1975

## Habilités connexes

Type de voix

Mezzo

**Agents - Geneviève Turcot / Voix: David Remington**

410, rue Saint-Nicolas, suite 118, Montréal, Québec, H2Y 2P5 - T. (514) 564-5644 / info@agencerbl.com

*produit le 2022-01-18 @ 02h29*